

Anfahrt mit Bus & Bahn:

Das Museum liegt 250 m Fußweg von der Bushaltestelle „Gemeindehaus“ der Linie C1 (Lünen ZOB/Hbf. – Brambauer) entfernt. Von der Straßenbahn-Endstelle (Zum Verkehrshof) der Linie U41 (Hörde – Dortmund-Hbf. – Brambauer) ist das Museum fußläufig in 650 m zu erreichen. Eine Haltestelle der Buslinie C1 liegt direkt nebenan.



Bergarbeiter-Wohnmuseum
Lünen-Brambauer



-  Straßenbahn-Endstation (Linie U41)
-  Bushaltestelle (Linie C1)



Öffnungszeiten:

Donnerstag 17:00 – 19:00 Uhr
Sonntag & Dienstag 15:00 – 17:00 Uhr
oder nach Vereinbarung, auch für Schul-
klassen und andere Gruppen

Anschrift und Kontakt:

Rudolfstraße 10, 44536 Lünen
Dr. Andreas Abels
Tel. 0231 8779121 (zu den Öffnungszeiten)
Tel. 015738211610 (privat)
info@bergarbeiterwohnmuseum.de
www.bergarbeiterwohnmuseum.de

Betrieben vom
Förderverein Bergarbeiter-Wohnmuseum e.V.
unterstützt von der Vivawest-Stiftung gGmbH

Wohnkultur von Bergarbeiterfamilien im Ruhrgebiet in den 1920er und 1930er Jahren

Das Bergarbeiter-Wohnmuseum wurde 1994 in der „Neuen Kolonie“ der früheren Bergwerksgesellschaft Minister Achenbach eröffnet. Anlass war eine Sanierung der gesamten Siedlung in den 1990er Jahren durch die damalige Glückauf-Wohnungsgesellschaft (aufgegangen in die VIVA-WEST). Das Museum ist in einer Hälfte eines ortstypischen Wohnhauses untergebracht, das 1906 für vier Bergarbeiter-Familien erbaut wurde. Zwei Wohneinheiten mit 11 Räumen vom Keller bis unters Dach sind Teil des Museums. Um einen Zustand wie um 1930 zu rekonstruieren, wurden alte Fenster und Türen eingebaut, zeitgenössische Farben und Dekor aufgebracht, die Elektrik wieder auf den Putz gelegt und vieles mehr. Sogar ein Plumpsklo wurde nachgebaut. Neben zeitgenössischen Möbeln sind es vor allem die vielen Haushalts- und Handwerksgeräte sowie zahlreiche Dekostücke und Textilien, die Gäste schmunzeln und staunen lassen.

Das Museum ist eine Nebenstelle des Standesamtes Lünen und kann für Trauungen genutzt werden.



Wohnzimmer Erdgeschoss

Frauzimmer



Küche Erdgeschoss

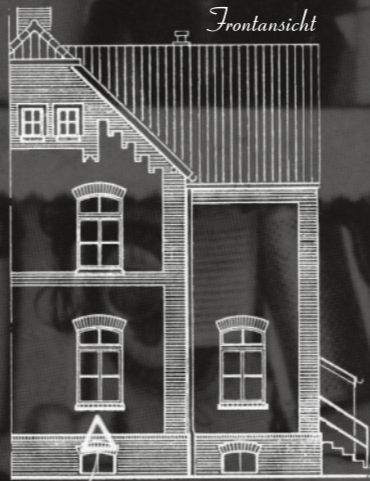

Frontansicht



Schlafzimmer Obergeschoss



Kinderzimmer Dachgeschoss

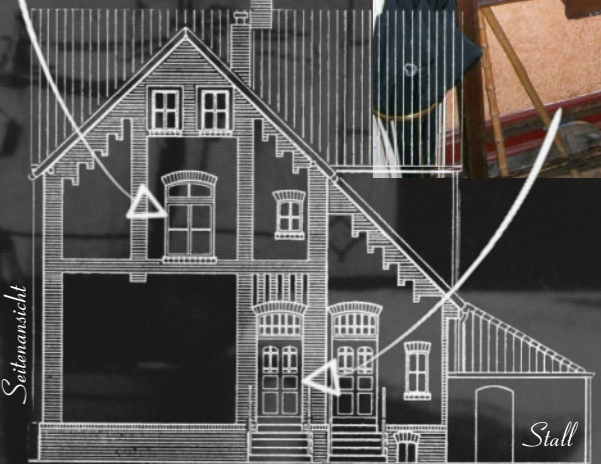

Seitenansicht

Eingang Museum

Stall



Diele Erdgeschoss

Küche Obergeschoss



Rückansicht

Zugang Hof und Garten

